Schweizerische Eidgenossenschaft
Confédération suisse
Confederazione Svizzera
Confederaziun svizra

1204.100.01.23

Schiessanzeige

Simplon (Artillerie Zielgebiete, Schiessort)

Es werden folgende Schiessübungen mit Kampfmunition durchgeführt ID : 1204.100

Tage/Daten	Zeiten	Gefährdete Räume	Truppen	Waffen/Munition	Bemerkungen
Fr 24.02.23	**08:00 - 17:00**	**H, K**	Art Abt 49	Inf Waffen	
Mo 27.02.23	**13:30 - 17:00**	**H, K**	Art Abt 49	Inf Waffen	
Di 28.02.23	**08:00 - 17:00**	**H, K**	Art Abt 49	Inf Waffen	
Mi 01.03.23	**08:00 - 17:00**	**H, K**	Art Abt 49	Inf Waffen	
Do 02.03.23	**08:00 - 17:00**	**H, K**	Art Abt 49	Inf Waffen	
Fr 03.03.23	**08:00 - 17:00**	**A, B, C, D, E, F, H, K, L, S**	Art Abt 49	Artillerie/Inf Waffen	Artillerieschiessen 1000-1700
Mo 06.03.23	**08:00 - 22:00**	**A, B, C, D, E, F, L, S**	Art Abt 49	Artillerie/Inf Waffen	Artillerieschiessen 1000-2100
Di 07.03.23	**08:00 - 22:00**	**A, B, C, D, E, F, L, S**	Art Abt 49	Artillerie/Inf Waffen	Artillerieschiessen 1000-2100
Mi 08.03.23	**08:00 - 18:00**	**A, B, C, D, E, F, L, S**	Art Abt 49	Artillerie/Inf Waffen	Artillerieschiessen 1000-1800
Do 09.03.23	**09:00 - 22:00**	**A, B, C, D, E, F, S**	Art Abt 49	Artillerie	
Fr 10.03.23	**09:00 - 17:00**	**A, B, C, D, E, F, S**	Art Abt 49	Artillerie	
Mo 13.03.23	**09:00 - 22:00**	**A, B, C, D, E, F, S**	Art Abt 49	Artillerie	Reservetag
Di 14.03.23	**09:00 - 18:00**	**A, B, C, D, E, F, S**	Art Abt 49	Artillerie	Reservetag

Besonderes Maximale Scheitelhöhe der Bogenschiesswaffen (Art, Mw): 6'600 m.ü.M
Truppen: Art Abt 49
Eingesetzte Waffen: 15,5 cm Pz Hb, Infanteriewaffen

WARNUNG

- Das Betreten des gefährdeten Gebietes ist lebensgefährlich und daher verboten. Den Weisungen der Absperrposten ist Folge zu leisten.
- Während des Schiessens werden an gut sichtbaren Stellen am Rand des gefährdeten Gebietes sowie in den Waffenstellungen rot/weisse Fahnen, rot/weisse Ballons oder (bei Nacht) 3 rote Lampen in Dreiecksform aufgezogen oder aufgestellt.

Blindgänger

1. Nie berühren
Jegliches Berühren oder Einsammeln von Geschossen oder Munitionsteilen ist verboten. Explosive Munitionsrückstände können auch nach Jahren noch explodieren und stellen eine Gefahr dar.

2. Markieren
Wer ein Geschoss oder Munitionsteile findet, hat den Fundort gut sichtbar zu markieren.
Nach Möglichkeit ist der Bereich um den Blindgänger abzusperren und Unbeteiligte sind fernzuhalten.

3. Melden
Verdächtige Funde können jederzeit gemeldet werden über die Nummer 117 (Polizei), die Nummer 058 481 44 44 (Blindgängermeldezentrale) oder über die Blindgänger-App, welche mit dem Suchbegriff «Blindgänger» gratis heruntergeladen werden kann.

- Die strafrechtliche Ahndung nach Art. 225 oder anderen Bestimmungen des Schweizerischen Strafgesetzbuches bleibt vorbehalten.
- Allfällige Schadensmeldungen Dritter inklusive Drittpersonenschädigungen sind umgehend dem Schadenzentrum VBS, Maulbeerstrasse 9, 3008 Bern zu melden. Hotline 0800 11 33 44 oder schriftlich mit dem Formular «Schadenanzeige 33.001», erhältlich unter www.schadenzentrumvbs.ch
- Für Schäden, die aus Nichtbefolgen der Weisungen der Absperrorgane und der Schiessanzeigen entstehen können, wird jede Haftung abgelehnt.

Information

Verantwortlich Schiessplatz: **+41 79 877 55 48**
Verantwortlich Publikation: **+41 58 482 39 60**
Ausgabe vom 15.12.2022
Kdo Verantw: Kdo Wpl Bière/CIA , 3930 Visp

Internet Link
http://www.armee.ch/schiessanzeigen/1204.100

Es werden folgende Schiessübungen mit Kampfmunition durchgeführt

LK 1:50'000, Blatt 274 Visp/284 Mischabel

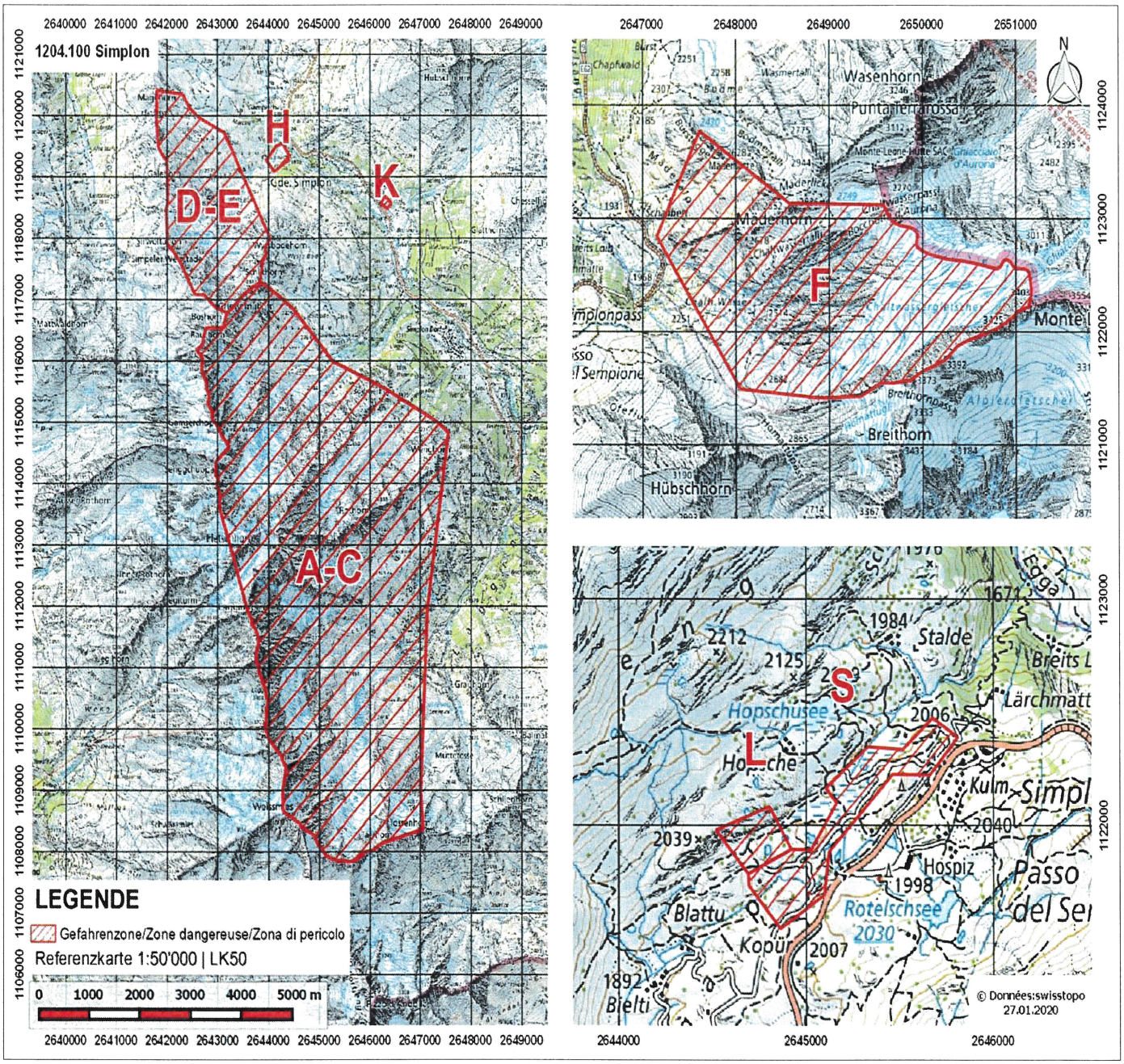

A	Lagginhorn, Art Zielgebiet (A)	B	Fletschhorn, Art Zielgebiet (B)
C	Fletschhorn, Art Zielgebiet (C)	D	Sirwolte, Art Zielgebiet (D)
E	Sirwolte, Art Zielgebiet (E)	F	Chaltwasser, Art Zielgebiet (F)
G	Schwarze Tschugge	H	Chlusmatte, Inf Spl (H)
K	Sal	L	Blatte
S	Simplonblick-Monte Leone		